

**CURSO**

# **INTERVENCIÓN PRÁCTICA EN LA DISFAGIA**

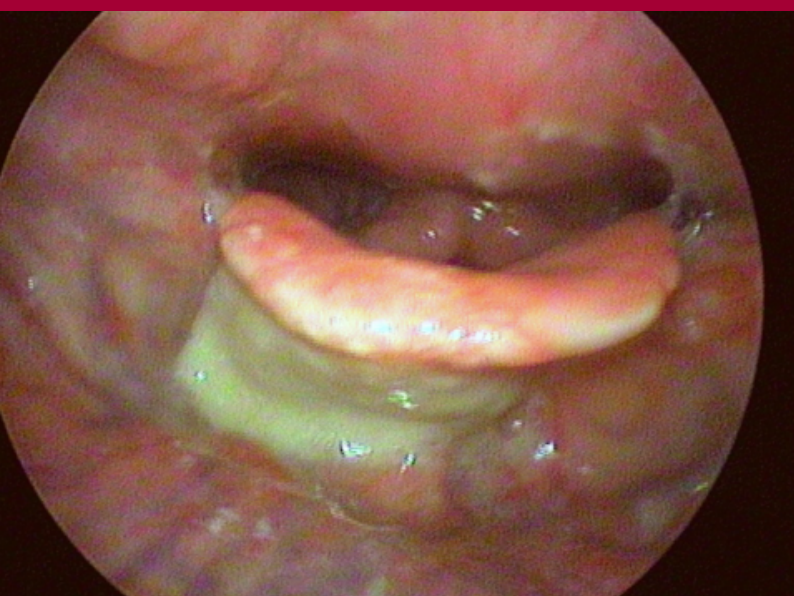
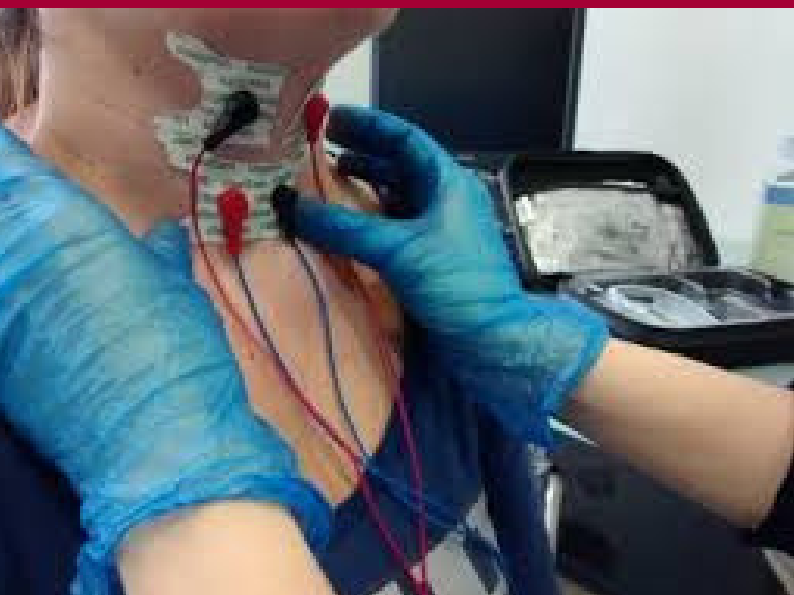

**DEL 15 AL 17 DE SEPTIEMBRE DE 2017**

Avda. de los Toreros 10

28028 Madrid. Tel. 91 575 96 51

[crl.formacion2015@gmail.com](mailto:crl.formacion2015@gmail.com)

# INTERVENCIÓN PRÁCTICA EN LA DISFAGIA



## OBJETIVO GENERAL:

Poner a disposición de los profesionales y estudiantes de Logopedia una técnica y método analítico fidedigno y eficaz para la evaluación y abordaje de los trastornos en la deglución.

## METODOLOGÍA:

Curso eminentemente práctico donde los especialistas resolverán casos reales.

## DURACIÓN:

• 27'5 horas en total.

**DÍA 1**

VIERNES 15 DE SEPTIEMBRE

## **HISTORIA CLÍNICA Y ANAMNESIS. SITUACIÓN BASAL DEL PACIENTE E IMPLICACIONES EN EL ABORDAJE TERAPÉUTICO DEL TRATAMIENTO (12 a 13 horas)**

**Madalina Petriman.** Médico rehabilitador en Hospital Universitario Gregorio Marañón y en la Clínica de Rehabilitación CRL.

## **COGNICIÓN Y MECANISMOS SENSORIO-MOTORES RELACIONADOS CON LA INTERVENCIÓN LOGOPÉDICA EN DISFAGIA (13 a 14 horas)**

**Salvador Jiménez.** Logopeda en el Hospital Gregorio Marañón y colaborador en la Unidad de Disfagia del Hospital Infanta Leonor. Profesor Asociado de la UCM.

## **EVALUACIÓN CLÍNICA (15:00 a 17:00 horas) Y AUSCULTACIÓN E INTERPRETACIÓN (acústica y gráfica) (17:30 a 20:00 horas)**

**Marcia Adrião-Briz.** Logopeda y fonoaudióloga. Formadora y especialista en Motricidad Orofacial y Oncología.

# INTERVENCIÓN PRÁCTICA EN LA DISFAGIA



**DÍA 2**

SÁBADO 16 DE SEPTIEMBRE

## **EXPLORACIÓN INSTRUMENTAL. FIBROSCOPIA FEES (9:00 a 11:00 horas)**

- PROTOCOLOS E INTERPRETACIÓN DE CASOS CLÍNICOS

**Ana Machado.** Médico ORL en la Clínica Rehabilitación CRL y Otorrinolaringólogo en el Hospital Universitario Quirónsalud.

## **INTERPRETACIÓN DE UNA VIDEOFLUOROSCOPIA E INTERPRETACIÓN DE CASOS CLÍNICOS (11:30 a 13:30 horas)**

**Raimundo Gutiérrez.** Médico y Jefe de Servicio ORL del Hospital Rey Juan Carlos

## **PREVENCIÓN Y ACTUACIÓN EN ATRAGANTAMIENTOS EN LA DISFAGIA (RCP) (15:00 a 16:30 horas)**

- INSTRUCCIONES PARA LOGOPEDAS
- PACIENTES Y CUIDADOS

**Carmen Toribio.** Enfermera en el Hospital Infanta Leonor. Consultas externas de ORL. Máster en Prevención de Riesgos Laborales y Experto en Dirección de Servicios de Gestión de Enfermería.

## **FISIOTERAPIA RESPIRATORIA APLICADA AL TRATAMIENTO LOGOPÉDICO DE LA DISFAGIA. (PRÁCTICA). (16:30 a 18:00 horas)**

**Alejandro Barrios.** Fisioterapeuta de la unidad de cuidados intensivos en el Hospital Universitario Puerta de Hierro de Majadahonda.

## **NUTRICIÓN Y ADMINISTRACIÓN DE LA MEDICACIÓN EN EL PACIENTE CON DISFAGIA. (18:15 a 19:30 horas)**

**Alicia Moreno.** Enfermera responsable de nutrición en el Hospital de Fuenlabrada. Profesora honorífica de la Universidad Rey Juan Carlos

# INTERVENCIÓN PRÁCTICA EN LA DISFAGIA



**DÍA 3**

DOMINGO 17 DE SEPTIEMBRE

## PROTOCOLO DE DISFAGIA OROFARÍNGEA DENTRO DEL PROCESO ASISTENCIAL SANITARIO (09:30 a 18:00 horas)

### 1. PLANTEAMIENTO Y DESCRIPCIÓN DEL CIRCUITO DEL PACIENTE:

- CRIBADO para la detección
- EVALUACIÓN CLÍNICA de signos y síntomas
- EXPLORACIONES INSTRUMENTALES; criterios de derivación e interpretación
- ABORDAJE TERAPÉUTICO; técnicas de intervención
- SEGUIMIENTO; reevaluación de objetivos

### 2. PRÁCTICAS DE TÉCNICAS DE TRATAMIENTOS EN GRUPOS REDUCIDOS

### 3. DESARROLLO DEL PROTOCOLO INDIVIDUALIZADO DE REHABILITACIÓN (PIR) A PROPÓSITO DE CASOS CLÍNICOS REALES

### 4. DEBATE

**Sara de Santiago.** Logopeda en el Hospital Universitario Puerta de Hierro. Especialista en Electroestimulación Neuromuscular VitalStim®. Miembro de la European Society of Swallowing Disorders (ESSD).

**Luz Martínez.** Logopeda en el Instituto de Ciencias Neurológicas de Castilla La Mancha.

# INTERVENCIÓN PRÁCTICA EN LA DISFAGIA



## OBJETIVOS ESPECÍFICOS DEL CURSO:

1. Conocer y saber interpretar la historia clínica del facultativo médico.
2. Conocer los efectos de la situación basal y cognitiva del paciente en la evaluación e intervención logopédica.
3. Conocer los mecanismos sensorio-motores esenciales que facilitan el diagnóstico funcional del caso deglutorio de cada paciente.
4. Manejar técnicas exploratorias como:
  - o La auscultación
  - o El doppler
  - o La pulsimetría
5. Realizar análisis de los resultados que arrojan dichas pruebas (auscultación y doppler).
6. Manejar las técnicas de auscultación y saber interpretar el análisis acústico de los sonidos de la deglución, tanto normales como patológicos.
7. Saber interpretar las imágenes endoscópicas y radiológicas de las pruebas de exploración instrumental más frecuentes en la disfagia:
  - o Fibroscopia FEES
  - o Videofluoroscopia
8. Analizar los casos clínicos evaluados por medio de técnicas instrumentales
9. Saber aplicar primeros auxilios en los pacientes disfágicos.
10. Conocer algunas técnicas de fisioterapia respiratoria aplicadas al tratamiento logopédico de la disfagia.
11. Aplicar toma de decisiones en el proceso terapéutico de la disfagia.
12. Seleccionar las técnicas terapéuticas más apropiadas a cada paciente
13. Saber analizar el efecto del tratamiento en el paciente e identificar la eficacia de la intervención.
14. Conocer y manejar los materiales e instrumentos más apropiados a cada técnica y paciente en particular.
15. Conocer protocolos de actuación basados en evidencia científica.

## PRECIOS E INSCRIPCIONES:

### Antes del 28 de julio:

**280€** (matrícula ordinaria)

**252€** (colegiados, socios de AELFA y ALE, estudiantes y desempleados)

### Posterior al 28 de julio (se admiten inscripciones hasta el 14 de septiembre):

295€ (matrícula ordinaria)

266€ (colegiados, socios de AELFA y ALE, estudiantes y desempleados)

(\* ) Los materiales utilizados para la realización de las prácticas están incluidos en el precio del curso.

### FORMA DE PAGO:

Banco Santander: IBAN ES65 0049 0912 1527 10387595

### Nº DE PLAZAS LIMITADAS:

Las plazas serán reservadas por riguroso orden de inscripción tras formalización bancaria. (Antes de realizar el ingreso consultar si quedan plazas libres).

### DIPLOMA:

Se entregará diploma de asistencia.

(\* ) Solicitada acreditación de actividad de interés sociosanitario.

### INSCRIPCIONES E INFORMACIÓN:

Clínica de Rehabilitación CRL. Avenida de los Toreros, 10.

crl.formacion2015@gmail.com

Tel. 91 575 96 51

En horario de 9 a 15 horas.

### BOLETÍN DE INSCRIPCIÓN CURSO INTERVENCIÓN PRÁCTICA EN LA DISFAGIA

Nombre: ..... DNI:.....

Dirección: .....

Población: ..... C.P.: .....

Teléfono: ..... e-mail: .....

Colegio:..... Nº col:..... Socio AELFA: .. Socio ALE: Estudiante: Matrícula libre:

Desempleado:

\*IMPRESINDIBLE cumplimentar todos los campos y la devolución de este boletín debidamente cumplimentado a la dirección de correo-electrónico: [crl.formacion2015@gmail.com](mailto:crl.formacion2015@gmail.com) , adjuntando carnet de socio o estudiante y comprobante de ingreso o transferencia bancaria de alguna de las siguientes maneras:

- Datos de ingreso/transferencia bancaria (nombre, fecha, entidad, dirección y nº de cuenta).
- Imagen escaneada del resguardo de ingreso.
- Archivo adjunto del ingreso si se realizó por banca-internet.

NOTA: La Clínica de Rehabilitación CRL se reserva el derecho de cancelación del curso de no haber suficientes inscritos \*mínimo de 10 alumnos (en cuyo caso se devolverá la totalidad el pago realizado). En caso de cancelación por parte del alumno la devolución del importe requiere la comunicación por escrito con un mes de antelación a la realización de dicho curso.